

VIZUÁLNÍ STYL PRAHY

FILIP BLAŽEK



Nymburk

^ Liberec

Karlovy VARY°



B | R | N | O

OSTRAVA!!!



Některá česká města mají dobré nebo skvělé logo



Jiná mají loga amatérská, nepůvodní, prostě špatná



„Logo přibližuje to, co je v historii Kopřivnice velmi významné a spousta lidí to má v podvědomí, a to je náznak aerodynamického vozu, přičemž není zřejmé, který je to typ vozidla, ale symbolizuje, že Kopřivnice byla kolébkou tohoto nového pojetí. Někdo, kdo je méně technicky zaměřený, vidí v tom logu kopečky, které město obklopují,“ vysvětluje volbu radních starosta Jalůvka.

Špatně vyhlášené soutěže vedou ke katastrofálním výsledkům

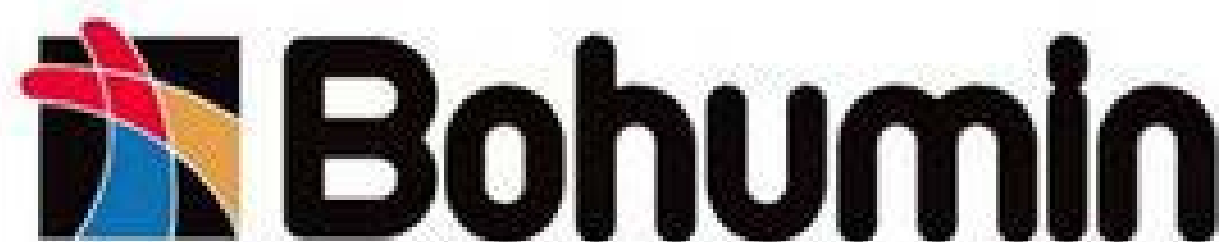

Špatně vyhlášené soutěže vedou ke katastrofálním výsledkům



Špatně vyhlášené soutěže vedou ke katastrofálním výsledkům



Komentář není třeba

Strategie rozvoje města Ústí nad Labem
2015 - 2020
23 červen

To se mi líbí · Komentář · Sdílet

To se mi líbí 63 uživatelům. Nejnovější

Sdíleno: 218x

Zobrazit předchozí komentáře 6 z 88

Roman Sedláček Je mi líto občanů UnL, protože oni na tom jsou ještě hůř, když si dokázali zvolit takové vedení, které dopustí, aby toto dílo zvítězilo.
To se mi líbí · Odpovědět · 3 · 17 hod

Tomas Brechler <https://encrypted-tbn1.gstatic.com/images...>



To se mi líbí · Odpovědět · 14 hod

Patrik Mareš Ono je to opravdové 😞
To se mi líbí · Odpovědět · 11 hod

Ouldah Muthafukha AKURVA! To je mazec!
Ještě ty komentáře mě normálně zabijou 😊 😊
😊 prej hvězdná logopěchota! 😊
To se mi líbí · Odpovědět · 11 hod

JKL Ústečáci, smiřme se s tím, že autor prostě magistrát slušně vytrolloval... 😊
To se mi líbí · Odpovědět · 10 hod

Ferri Brodge A co na to Sudety - nejkrásnější místo v pekle? Nebo je to dílo Dominik Feri, který se pouze vydává za známého ústeckého karikaturistu a logomotivistu, co to dělá 30 let a má na to diplom?
To se mi líbí · Odpovědět · 9 hod

Napište komentář...



Jakub: Proč vyhazovat peníze za předražený „grafiky“, když jsou víc potřeba na opravu chodníků?

Je třeba připravit se na negativní reakci části veřejnosti

MILUJU TĚ!!!
BANÍK!!!
MOJE OSTRAVA!!!
STODOLNÍ!!!
???
AHOJ!!!

„Tři vykřičníky???
Za dva miliony??? A ještě
k tomu od Pražáků???
Co ostravští návrháři,
designéři, grafici???
Ti by neměli lepší
nápad???“

Je třeba připravit se na negativní reakci části veřejnosti



Týden.cz:
Ostrava má nové logo!!! Za 1,8 milionu

Česká televize:
Ostrava má nové logo.
Stálo 1,8 milionu

nebo zkreslenou interpretaci v médiích



Vizuální styl funguje, když ho občané přijmou za svůj...

PRA	HA
PRA	GUE
PRA	GA
PRA	G

BR	NO!
BR	NEIN!
BR	NON!
BR	NIE!

...nebo když ho parodují



Vizuální podobu města dotváří vozový park hromadné dopravy,



označení ulic a dalších veřejných prostranství,



ale také semafor,



mapy a navigační prvky



či označení zastávek veřejné dopravy



Charakteristickým prvkom identity môže byť i písmo,



třeba i ve specifickém provedení



**PÍSMO SMALT
FILIPA KRAUSE
PRO PRAŽSKÉ
ULIČNÍ TABULE**



**PÍSMO METRON
JIŘÍHO RATHOUSKÉHO
PRO PRAŽSKÉ
METRO**

Příklady charakteristického písma lze nalézt i v Praze



Nejvýraznějším prvkem identity je většinou logo



Praha ale nemá jen jedno logo,



svá loga mají jednotlivé městské části

Praha.eu portál hlavního města Prahy

O MĚSTĚ POTŘEBUJI ŘEŠIT DOPRAVA CO DĚLAT V PRAZE KONTAKTY

12444 236 001 111 (ústředna) praha.eu e-podatelna info@praha.eu adresář zaměstnanců

TISKOVÉ ZPRÁVY

- 18 LIS: Městská rada má Komisi pro školskou infrastrukturu
- 18 LIS: Pražský plán mobility dostává konkrétní termíny
- 18 LIS: Pěšky z Hlavního nádraží na metro A za pět minut...
- 15 LIS: Muzeum paměti XX. století začne svou činnost...
- 15 LIS: Primátor Zdeněk Hřib se zúčastní oslav k 30...

PRO ŘIDIČE/AGENDY

REGISTR ŘIDIČŮ	REGISTR VOZIDEL	MONITORING
Registr řidičů	Registr vozidel	Registr vozidel
Online rezervace přepážek	Online rezervace přepážek	Registr řidičů
		Lítačka

ÚŘAD A PROVOZ

OTEVŘENÝ ÚŘAD	HLEDÁTE	DOPORUČUJEME
Úřední deska	Odbory	Zóny placeného stání
Veřejné zakázky	Cenová mapa	Územní plán
Evidence smluv	Oznámená veř.	Životní situace

Prague.eu oficiální turistický portál Prahy

Vyhledat Ke stažení E-shop CZ

Místa Akce Jídlo a pití Ubytování Praktické Téma Články

Prague:emotion

Prague City Tourism

Prague City Tourism Naše činnost Média Kontakty

PRAGUE CITY TOURISM

je moderní marketingová organizace hlavního města Prahy, jejímž posláním je péče o rozvoj domácího i zahraničního cestovního ruchu v české metropoli.

TSK a.s.

Archiv tiskových zpráv Jak si zařídit Nabídka služeb O společnosti TSK-INFO Kontakty

TSK PRAHA

SLEDUJTE NÁŠ FACEBOOK

TSK PRAHA NA YOUTUBE

RYCHLÉ ODKAZY

- Aktuální doprava
- Významné stavby
- Zóny placeného stání
- Zimní údržba komunikací 2019/2020
- Tunel Blanka
- GDPR a TSK

KARLŮV MOST UŽ MÁ NOVÉ STRÁŽCE. LEDOLAMY JSME STIHLI VYMĚNIT O MĚSÍC DŘÍVE

Výměna všech sedmi ledolamů u Karlova mostu je úspěšně u konce. Klády z dubového dřeva, které nyní budou chránit pilře mostu, jsou zhruba 50 centimetrů široké a 12 metrů dlouhé. Jejich ukotvení trvalo pět měsíců, což je o měsíc méně, než se počítalo. Technická správa komunikací touto akcí odstartovala sérii rozsáhlých oprav Karlova mostu, které město plánuje v ...

Praha s občany komunikuje prostřednictvím několika webů



MĚSTSKÁ ČÁST PRAHA-SLIVENEC
 ÚŘAD MĚSTSKÉ ČÁSTI
 P. Lichová 1
 154 02 Praha 5-Slivenec

HLAVNÍ MĚSTO PRAHA
 MAGISTRÁT HLAVNÍHO MĚSTA PRAHY
 Odbor ochrany prostředí
 Oddělení posuzování vlivů na životní prostředí

*27. 4. 2018
 Vyřazeno 25. 6. 2018
 Kypisová*

Informace

Odbor ochrany prostředí Magistrátu hlavního města Prahy, jako příslušný úřad podle § 22 písm. a) a § 23 odst. 10 písm. a) zákona č. 100/2001 Sb., o posuzování vlivů na životní prostředí a o změně některých souvisejících zákonů (zákon o posuzování vlivů na životní prostředí), ve znění pozdějších předpisů, ve smyslu § 16 odst. 1 a 2 zveřejňuje informaci o obdržení oznámení záměru

Záměr (realizační) dohvacího prostoru Zadní Kopanina a pokračování hornické činnosti v rozšířeném dohvacím prostoru.

Tento záměr podléhá zjišťovacímu řízení podle § 7 citovaného zákona.

Do oznámení je možno nahlížet na odboru ochrany prostředí Magistrátu hlavního města Prahy, Jungmannova 35/29, Praha 1 (4. patro, místnost č. 428; informace na telefonním čísle 236 004 322) v termínu od 18.06.2018 do 18.07.2018.

Oznámení je také k nahlédnutí v Informačním systému EIA na stránkách www.cenia.cz/eia pod kódem PRA1076, přístupné na Úřadu městské části Praha-Řeporyje, Úřadu městské části Praha 16 nebo Úřadu městské části Praha-Slivenec.

Písemná vyjádření k tomuto oznámení je možno zaslat na odbor ochrany prostředí Magistrátu hlavního města Prahy do 18.07.2018.

Magistrát hl. m. Prahy
 odbor ochrany prostředí
 Mariánské nám. 2
 110 01 Praha 1 III

V. Ing. Marie Berozová
 Ing. Jana Čiháková
 vedoucí oddělení posuzování vlivů na životní prostředí

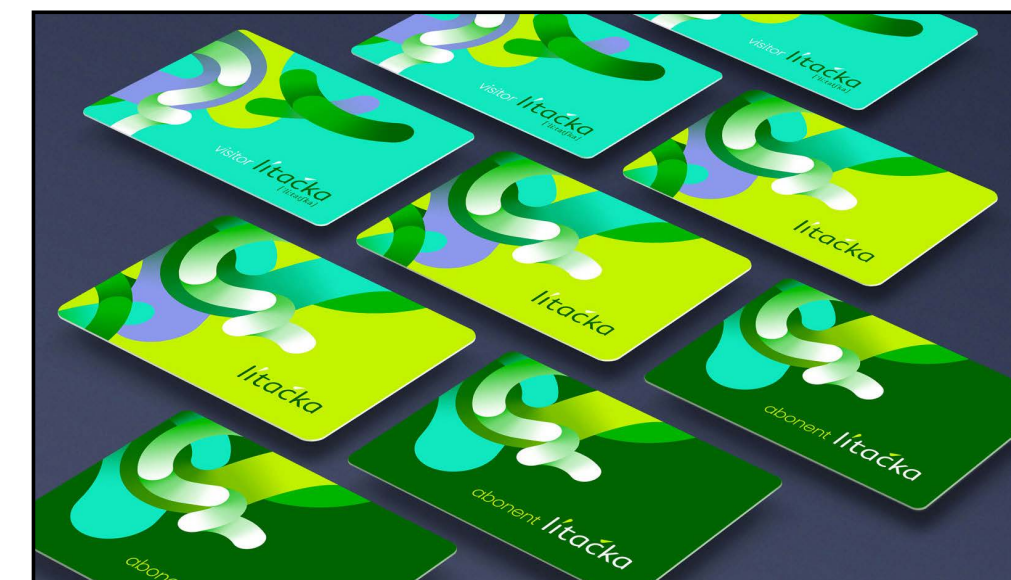

Restaurační zahrádka v památkově chráněném území hlavního města Prahy

PRÍRUČKA PAMÁTKOVÉ PÉČE

MAGISTRÁT HLAVNÍHO MĚSTA PRAHY
 Odbor památkové péče
 (ACTUALIZACE 2016)

Přehled zakázaných veřejných shromáždění na území hlavního města Prahy

Typ	Město a část území	Ustanovení úřad	Ustanovení o území	Podle územního úřadu	Územní Městská část

Pozn.: V současné době není vydáno žádné rozhodnutí o zakazu shromáždění.



Wow Praha kongresová

Prague Convention Bureau

Příloha k usnesení Rady MČ Praha 1 číslo UR16_0075 ze dne 19. 4. 2015

Pravidla pro přijímání a vyřizování žádostí o pronájem malometrážních bytů a podmínky v domech s pečovatelskou službou a bytovém domě s pečovatelskou službou v Praze 1 (dále též jen pravidla)

čl. I.
Základní pojmy a pravidla

- Předmětné objekty – domy s pečovatelskou službou (dále jen PšS) nebo domy s malometrážními byty (dále jen MB) v domě s malometrážními byty (dále jen MBDS) Benediktská 1100/13 a dům s malometrážními byty s pečovatelskou službou Samcova 2125/3 jsou svěřeným do správy Městské části Praha 1.

Jedná se o malometrážní byty čtyř typů:

- pro užívání jednou osobou;
- pro užívání dvojicí;
- pro užívání osobou se zdravotním postižením;
- pro užívání třemi osobami (minimálně jedna se zdravotním postižením).

Ve všech objektech zajišťuje příspěvková organizace Středisko sociálních služeb pečovatelskou službu, tělovýchovnou péči, fakultativní služby, základní poradenství, aktivizační činnosti a volnočasové aktivity.

- Správu objektu DPS Dlouhá 736/23, BDPS Benediktská 1100/13 a domu s malometrážními byty umožňující funkci domu s pečovatelskou službou Samcova 2125/3 zajišťuje správce na základě mandátní smlouvy s Městskou částí Praha 1. U objektu DPS Týnská 622/17, PšSrossova 190/18 a U Zlaté studně 169/1 zajišťuje správu Středisko sociálních služeb.
- Žádost o uzavření nájemní smlouvy na byt v DPS nebo BDPS může podat každý občan, který splní následující podmínky:
 - trvale bydlíš v městské části Praha 1 alespoň po dobu 6 let;
 - neúčast v privatizaci bytového fondu;
 - věk nad 65 let;
 - ze zdravotního hlediska schopnost samostatného bydlení a soběstačnost v základní sebeobsluze (doporučení lékaře), věk, zdravotní stav a sociální situace žadatele však vyžaduje pomoc, kterou mu nemohou prokazatelně poskytovat rodinní příslušníci a kterou je mu schopna poskytnout sociální služba (v případě bodu 1, písm. b) a bodu 1, písm. c) platí toto pravidlo minimálně pro jednoho z dvojic);
 - Hlavním zdrojem příjmu je starobní důchod nebo jiný zdroj příjmu sociálního charakteru, postačující k úhradě předpokládaného nájemného a služeb a současně k úhradě základních životních potřeb žadatele;
 - závazek splnění podmínek pro bydlení v DPS nebo BDPS obsažených v nájemní smlouvě.

MAGISTRÁT HLAVNÍHO MĚSTA PRAHY
 ODBOR OCHRANY PROSTŘEDÍ

Informace

Odbor ochrany prostředí Magistrátu hlavního města Prahy, jako příslušný úřad podle § 22 zákona č. 100/2001 Sb., o posuzování vlivů na životní prostředí a o změně některých souvisejících zákonů (zákon o posuzování vlivů na životní prostředí), ve znění pozdějších předpisů, ve smyslu § 16 odst. 1 a 2 zveřejňuje informaci o obdržení oznámení záměru

P3 HORNÍ POČERNICE IV. ETAPA, PRAHA 20.

Tento záměr podléhá zjišťovacímu řízení podle § 7 citovaného zákona.

Do oznámení je možno nahlížet na odboru ochrany prostředí Magistrátu hlavního města Prahy, Jungmannova 35/29, Praha 1 (4. patro, místnost č. 428; informace na telefonním čísle 236 004 443) v termínu od 30. 7. 2015 do 19. 8. 2015.

Oznámení je také k nahlédnutí v Informačním systému EIA na stránkách www.cenia.cz/eia pod kódem PIA981.

Písemná vyjádření k tomuto oznámení je možno zaslat na odbor ochrany prostředí Magistrátu hlavního města Prahy do 19. 8. 2015.

Magistrát hl. m. Prahy
 odbor ochrany prostředí
 Mariánské nám. 2
 110 01 Praha 1 III

Ing. Jana Čiháková
 vedoucí oddělení posuzování vlivů na životní prostředí

HLAVNÍ MĚSTO PRAHA
 MAGISTRÁT HLAVNÍHO MĚSTA PRAHY
 Odbor dopravních agend

Žádost o vydání souhlasu k užívání stanoviště taxislužby na území hl. m. Prahy

1. Údaje o řidiči – příjmení, výška a karta řidiče, právní o zprávu lékaře, zdravotní a zdravotní znevýhodnění, tělesná zdatnost, RČ, příkaz o způsobilosti řídit vozidlo

2. Údaje o vozidle – typ, přesná označení, SPZ, Rok výroby, Barva, Poznámka

3. Údaje o zaměstnateli – příjmení, číslo ODA-T MHMP, číslo účtu TSK: 29022 – 5157998 / 6000

PRÁHA PRAHA PRAHA

Kultura
 Odbor kultury a cestovního ruchu

Hlavní stránka | Pražské weby | Portál praha.eu | Kontakty

O odboru | Aktuality | Výbor, komise, poradní sbor | Granty | Individuální účelová dotace | Žáštita | Potřebují vyřdit | Příspěvkové organizace | Dokumenty

Rozpočet | Odkazy

Festival Khamoro, foto: archiv Khamoro

Hlavní podatelna MHMP
 Škrdův palác,
 Jungmannova 35/29
 Po-Čt 8 - 18
 Pá 8 - 16
 Tel.: +420236007157

Langweilův model Prahy

PRÁHA PRAHA PRAHA

Kultura
 Odbor kultury a cestovního ruchu

Hlavní stránka | Pražské weby | Portál praha.eu | Kontakty

O odboru | Aktuality | Výbor, komise, poradní sbor | Granty | Individuální účelová dotace | Žáštita | Potřebují vyřdit | Příspěvkové organizace | Dokumenty

Rozpočet | Odkazy

Opatření 3.2
Rozvoj dalšího vzdělávání
 Petr Holan

Tematický workshop
 Opatření 3.2 Rozvoj dalšího vzdělávání

6. prosince 2005
 Magistrát hl. m. Prahy, Mariánské nám. 2, Praha 1

Jednotný programový dokument pro Cíl 3 hl. m. Praha 2004 - 2006
 Magistrát hl. m. Prahy, odbor fondů EU, oddělení pro implementaci JPD 3

MĚSTSKÁ POLICIE PRAHA

Dopravní podnik hlavního města Prahy

AUTA JSOU OUT

Malostranské náměstí patří opět Pražanům. Konečně zde platí zákaz parkování.

facebook.com/praha.eu

PRÁHA PRAHA PRAHA

a směrnicí dalších nesourodých forem

PRA	HA
PRA	GUE
PRA	GA
PRA	G

Jak dál?